

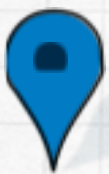

Centro de Salud de Sárdoma



Bajada Laxe nº 76
36214 SARDOMA – VIGO



Teléfonos de Citas: 986 42 01 45
986 42 01 66
Teléfono de Información: 986 41 63 24



HORARIO:
Lunes a Viernes: 8:00h - 15:00h

Presentación

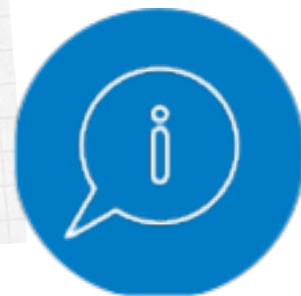

El Centro de Salud de Sárdoma cuenta con un equipo de profesionales de Medicina de Familia, Pediatría, Enfermería, Matrona, Trabajo Social, Psicología, Farmacia, Nutricionista y equipo del Área Administrativa.

Servicios que se ofertan:

- Asistencia y seguimiento de enfermos, agudos y crónicos, tanto en consulta como en domicilio. Adultos y niños.
- Control de anticoagulantes orales.
- Cirugía menor, infiltraciones ecoguiadas.
- Atención a la mujer: embarazo normal y puerperio. Diagnóstico precoz del cáncer. Anticoncepción. Recuperación suelo pélvico.
- Actividades preventivas en niños y adultos.
- Técnicas diagnósticas: extracción analítica, electrocardiografía, espirometría, ecografía, MAPA.
- Atención psicológica.
- Atención sociosanitaria.
- Farmacéutico/a.
- Consulta de Nutrición.
- Gestiones administrativas: citas de atención especializada y pruebas complementarias. Gestiones de tarjeta sanitaria, reintegro de gastos, ortoprótesis, transporte sanitario, reclamaciones, Chave 365, etc.
- El Centro está acreditado para docencia: pregrado de Enfermería, Trabajo social y Medicina; postgrado de Enfermería (EIR), Matronas y Medicina de Familia (MIR).

Medicina General



Médicos

PLANTA PRIMERA



- Sala 101: Dra. Rosana Izquierdo Fernández
- Sala 103: Dra. Julia Bóveda Fontán
- Sala 104: Dra. Isabel Barrio Díez
- Sala 106: Dr. José Luis Delgado Martín
- Sala 107: Dr. Fernando Isidro Lago Deibe
- Sala 110: Dra. Susana Vázquez Hermida
- Sala 112: Dr. Carlos Cabal Sepúlveda
- Sala 115: Dr. Alberto García Pazos.

Enfermería

PLANTA BAJA



- Sala 010: Doña María Román Rodríguez

PLANTA PRIMERA

- Sala 102: Doña Nadia Rodríguez Sánchez
- Sala 105: Doña Begoña Polo Infante
- Sala 108: Doña María Luz Lareu Bamba
- Sala 109: D. José Manuel Regueira Rey
- Sala 111: Doña Marta Baz Rodríguez
- Sala 113: Doña Iria López García
- Sala 114: D. Rafael Conejo Caridad

Pediatría



PLANTA BAJA

Pediatra



- Sala 006: Dra. Ana M^a Goicoechea Castaño

Enfermería Pediátrica



- Sala 005: Doña Carmen Velicia Peñas

Matrona

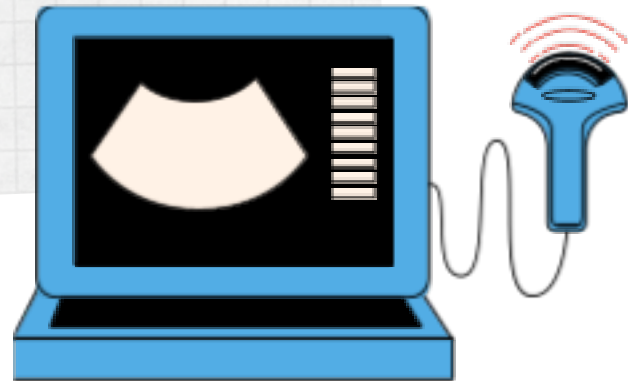

PLANTA BAJA

(Lunes, miércoles y viernes)

Sala 008: Doña María Ameijeiras Canosa

Trabajadora Social

PLANTA BAJA

Sala 009: Doña Paula Pacheco Anta



Farmacéutica



PLANTA BAJA

Sala 004: Doña Alicia Castillo Páramo

Técnico en Cuidados Auxiliares de Enfermería

- Doña Matilde Campos Rodríguez
- Doña Nour Zapata Ramírez



Administración

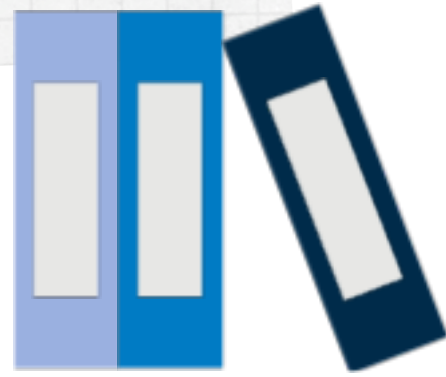

PLANTA BAJA

- Doña Mercedes Luaces Díaz
- Doña Teresa Fernández Davila
- D. Ignacio Francisco García
- D. Carlos Alfonso Ucha

Pruebas complementarias



PLANTA BAJA

- Sala 001: Urgencias
- Sala 002: Curas y Análisis
- Sala 003: Esterilización
- Sala 007: Ecografías y Cirugía Menor
- Sala 011: ECG

Urgencias

- Lunes a Viernes de 8.00 h a 15.00 h:

En el propio CS Sárdoma

- Lunes a Sábado 15.00 h a 8.00 h:

PAC Vigo en C/ Pizarro 22

- Sábados, Domingos y Festivos las 24 h:

PAC Vigo en C/ Pizarro 22

- Urgencias Pediátricas: Sábado de 8:00 a 15:00

C.S. Coia (C/Ponteareas s/n)

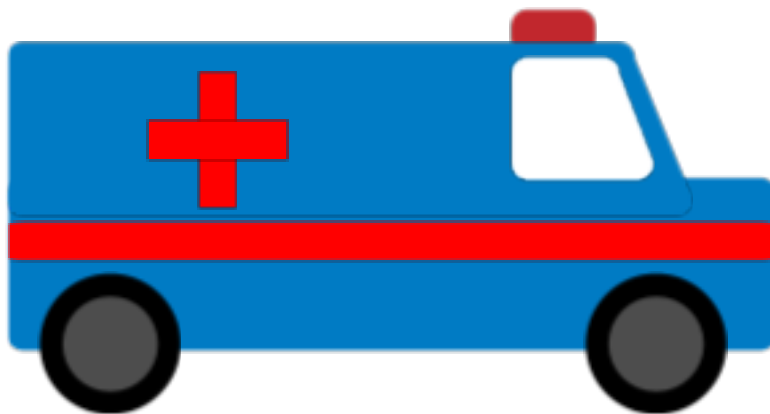



Información de interés

TELÉFONOS

CS Coia: 986 29 34 00

PAC Vigo: 986 23 60 59

HOSPITAL DE REFERENCIA

Complejo Hospitalario Universitario de Vigo

Hospital Álvaro Cunqueiro: 986 81 11 11

Hospital Meixoeiro: 986 81 11 11

ODONTOLOGÍA

Centro de Salud de Navia

C/ Cavalo s/nº

Teléfono: 986 82 19 49

FISIOTERAPIA

Centro de Salud de Lavadores

Travesía Barreiro 1

Teléfono: 986 26 58 14

FISIOTERAPIA COMUNITARIA

Centro de Salud de Teis

C/ Ángela Iglesias - Rebollar s/nº

Teléfono: 986 37 42 29

PSICOLOGÍA CLÍNICA Y NUTRICIONISTA

Centro de Salud de Bembrive

Carretera de Bembrive 259